

CONSTRUCTION D'UNE MAISON INDIVIDUELLE - LES KERSILES - CAP COZ - 29170 FOUESNANT

Louis BESSARD Architecte DESA
Mission limitée au permis de construire

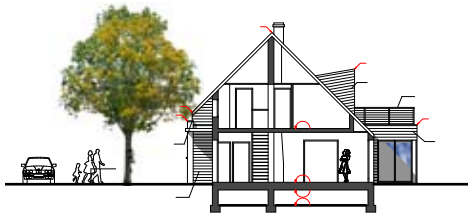

Le projet consiste à construire dans un nouveau lotissement une maison individuelle, résidence principale du client, d'une surface de 230m² au Cap Coz à Fouesnant, à une distance de 400m de la plage.
La volumétrie de la maison, doit conjuguer style contemporain et style breton.
Sur la base d'une maison typique bretonne (plan rectangulaire enduite avec toiture à 2 pentes en ardoises) venaient se greffer des "boîtes" au style contemporain abritant le garage d'un côté, la salle de jeux avec solarium en toiture de l'autre.
L'organisation interne de la maison est organisée autour d'un grand volume comprenant des espaces cuisine, salle à manger et séjour.
Les chambres à l'étage donnent toutes sur un grand palier point de rencontre entre les enfants, permettant également d'accéder au solarium en terrasse.

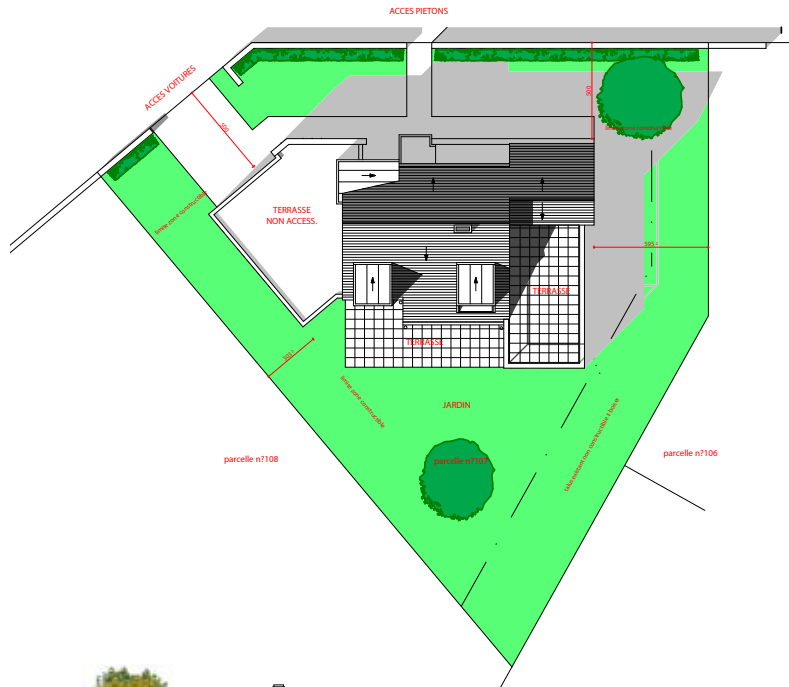